経営学部経営学科カリキュラムツリー（2014-2015年度入学生用）

DP1
一般教養
教養や外国語など社会で活躍する上で必要な知識を備えている人材。

DP2
コミュニケーション能力
組織の中において一般教養や専門的知識に基づき、他者と協調・協働して行動でき、主体的、かつ責任ある行動や意見を述べることができる人材。

DP3
専門的基礎知識と環境への対応力
経営学ならびに会計学に関する基礎知識を備え、変動する現代社会のように、状況変化に対応できる判断力と論理的思考力を備えている人材。
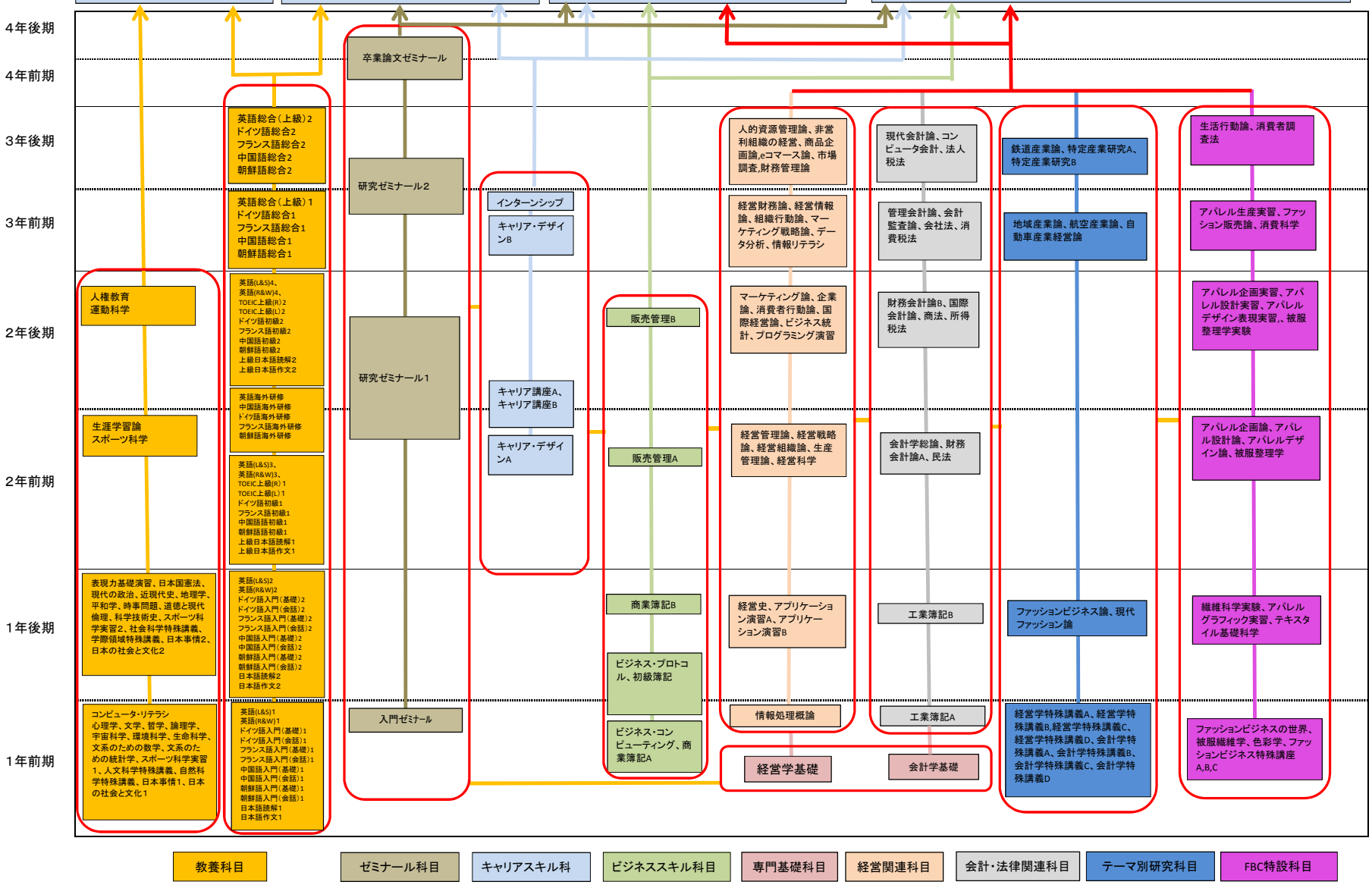
DP4
社会で通用する専門性
経営学ならびに会計学に関する基礎知識とともに、以下の専門知識のいずれかの内容を習得している。
・経営管理、経営戦略、経営組織に関する知識を備えている。
・商品・サービス開発やマーケティングに関する知識を備えている。
・企業や様々な組織体の会計に関する知識を備えている。
・ファッションビジネスに関する知識を備えている。